

SÜDOSTEN

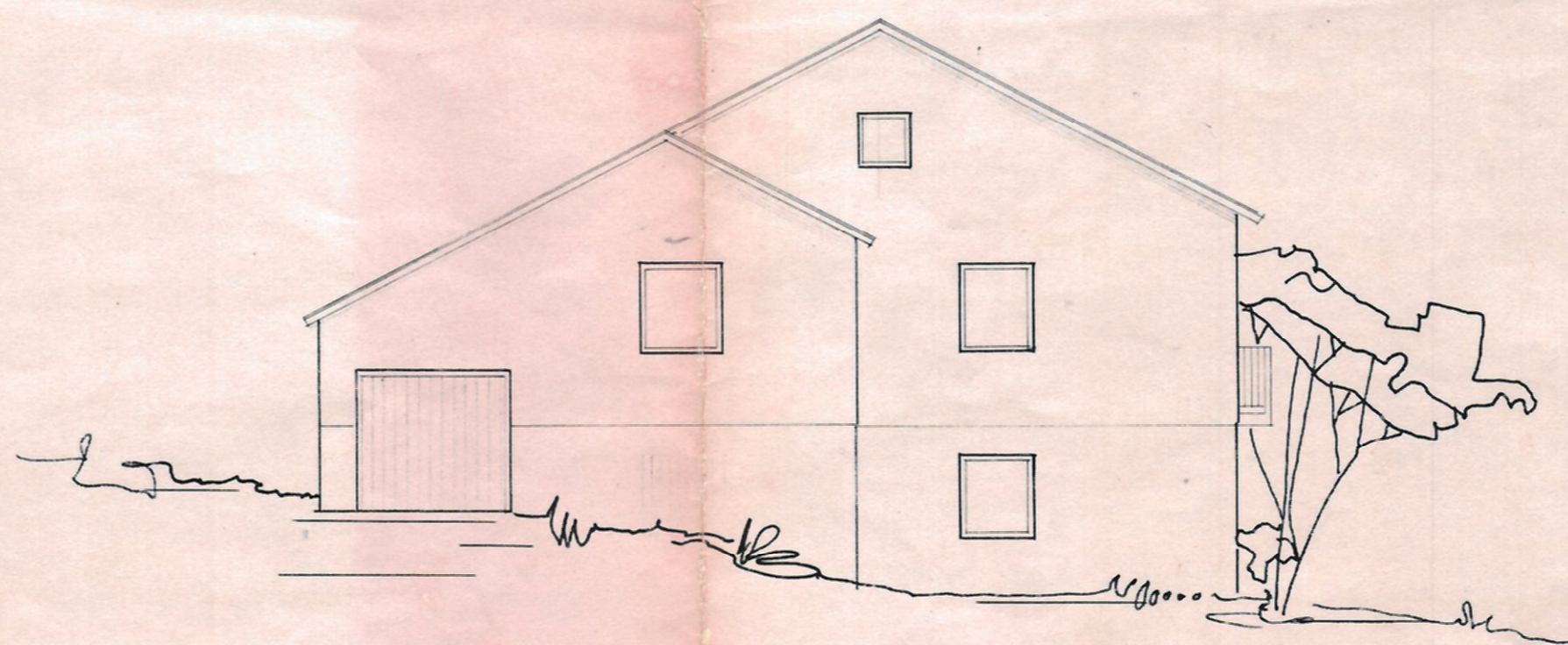

SÜDWESTEN

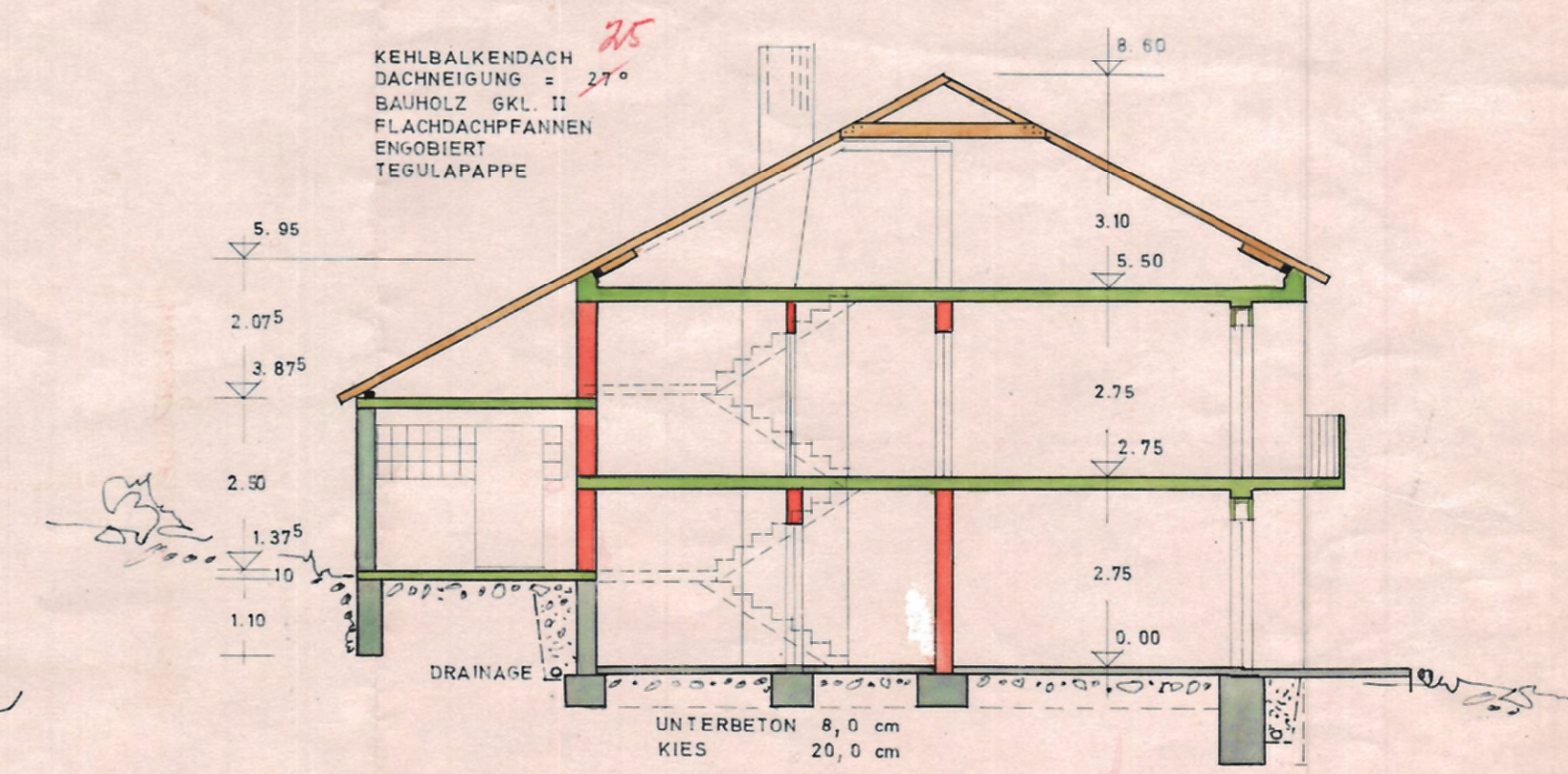

KEHLBALKENDACH  
DACHNEIGUNG = 27°  
BAUHOLZ - GKL II  
FLACHDACHPFANNEN  
ENGOBIERT  
TEGULAPAPPE

5.95  
2.075  
3.875  
2.30  
1.375  
1.10

3.10  
5.50  
2.75  
2.75  
0.00

DRAINAGE

UNTERBETON 8,0 cm  
KIES 20,0 cm

FUNDAMENTE UND SÄMTL. TRAGENDEN BAUTEILE LT. STAT. BERECHNUNG AUSFÜHREN!

SCHNITT

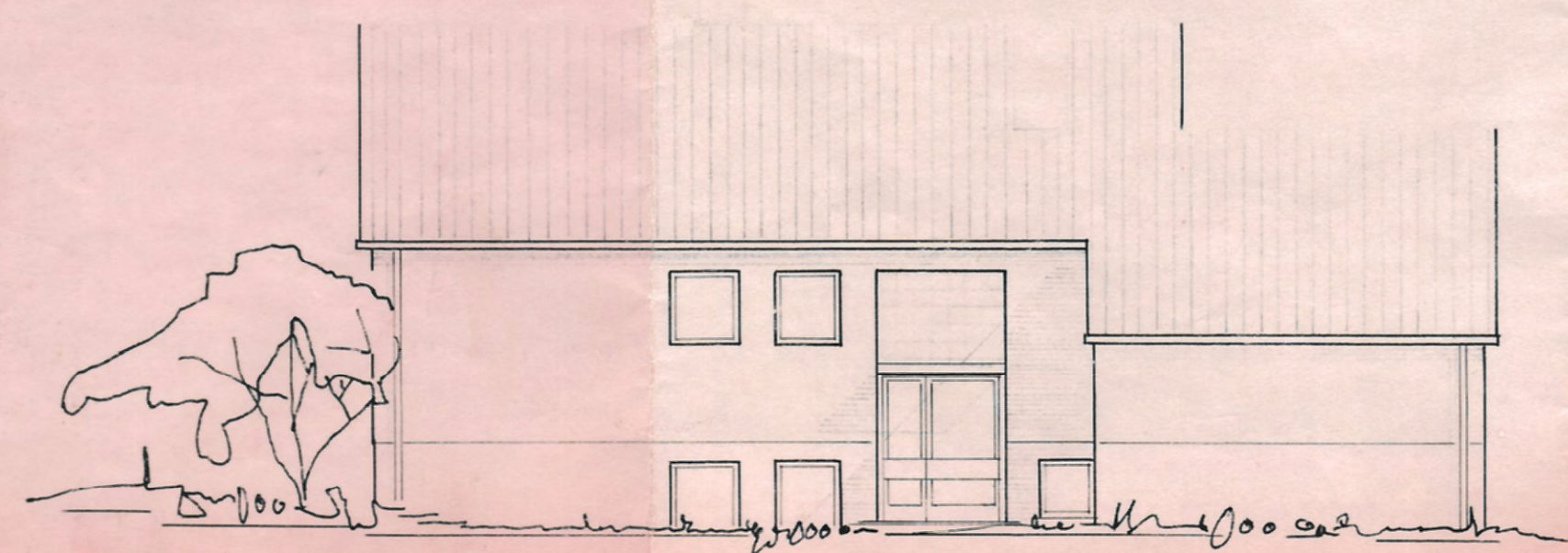

NORDWESTEN

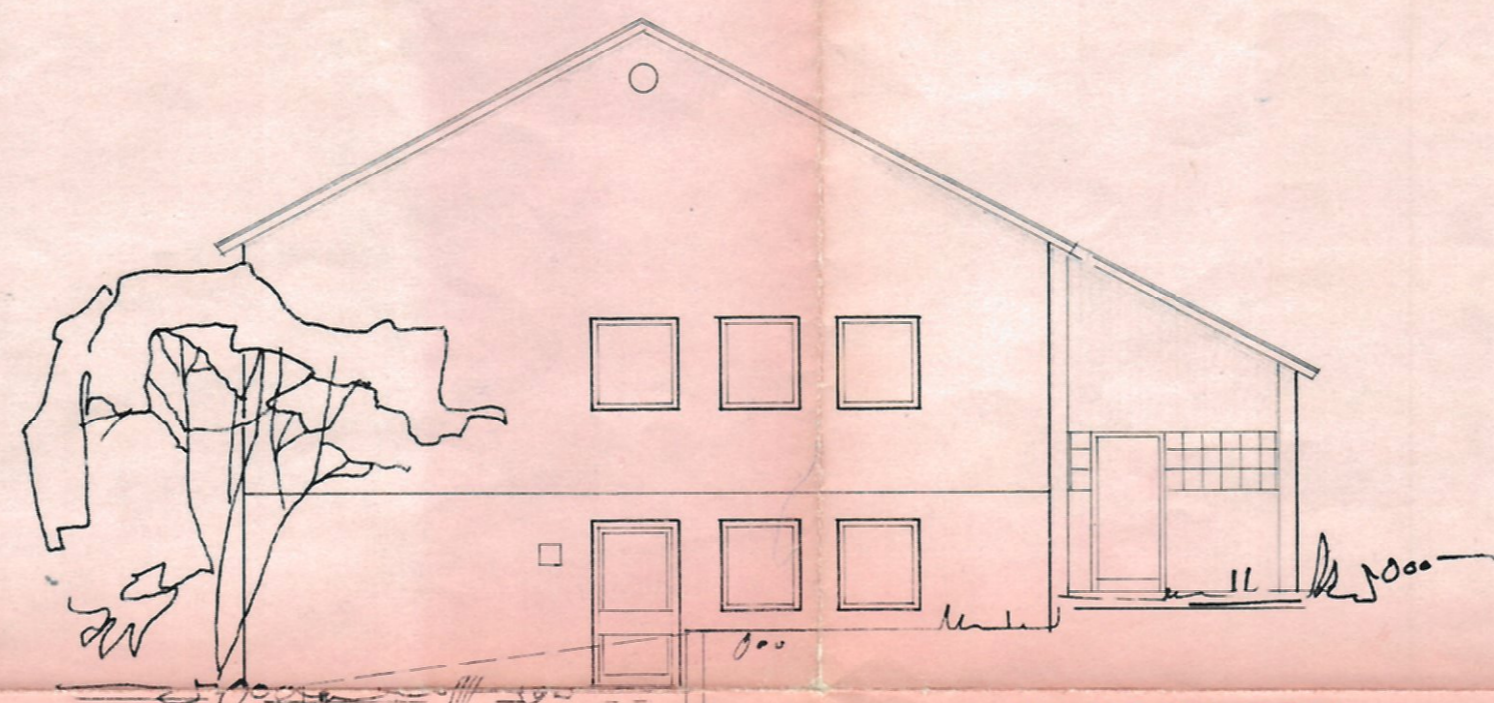

NORDOSTEN

**ACHTUNG!**

Erder entsprechend VDEW Richtlinien  
in das Fundament mit einlegen.

Duplikat

EINGABEPLAN

M = 1 : 100

ZUM NEUBAU EINES ZWEIFAMILIEN-WOHNHAUSES MIT  
PKW-GARAGE IN DEGGENDORF, HIRZAU FL. STCK. NR.  
472 - TEILFLÄCHE

BAUHERR: LUDWIG STANGL  
KRAFTFAHRER  
836 DEGGENDORF  
STADT AU 40

Es ist Pflicht des Anschlussers vor Inangriffnahme  
der Arbeiten bei den Stadtwerken Erkundigungen  
über verlegte Kabelleitungen einzuholen. Vor  
Wiedereröffnung im Bereich der Konvolutleitungen  
sind die Stadtwerke über allen Umständen zu  
zustehen. Bei Nichtbeachtung haftet der An-  
schließer für sämtliche auftretende Schäden.

DER BAUHERR:  
Ludwig Stangl

DIE NACHBARN:  
Günther Hainberger  
Benno Chlois  
Karlott Ober

Lageplan mit  
Entwässerungsplan

Technisch geprüft  
Deggendorf, den 4.10.77  
Stadtbauamt  
Mump

DER VERANTW. BAULEITER:

DER PLANFERTIGER:  
DEGGENDORF, DEN 20.1.70  
A. Rothmeier  
BAUGESCHÄFT  
DEGGENDORF

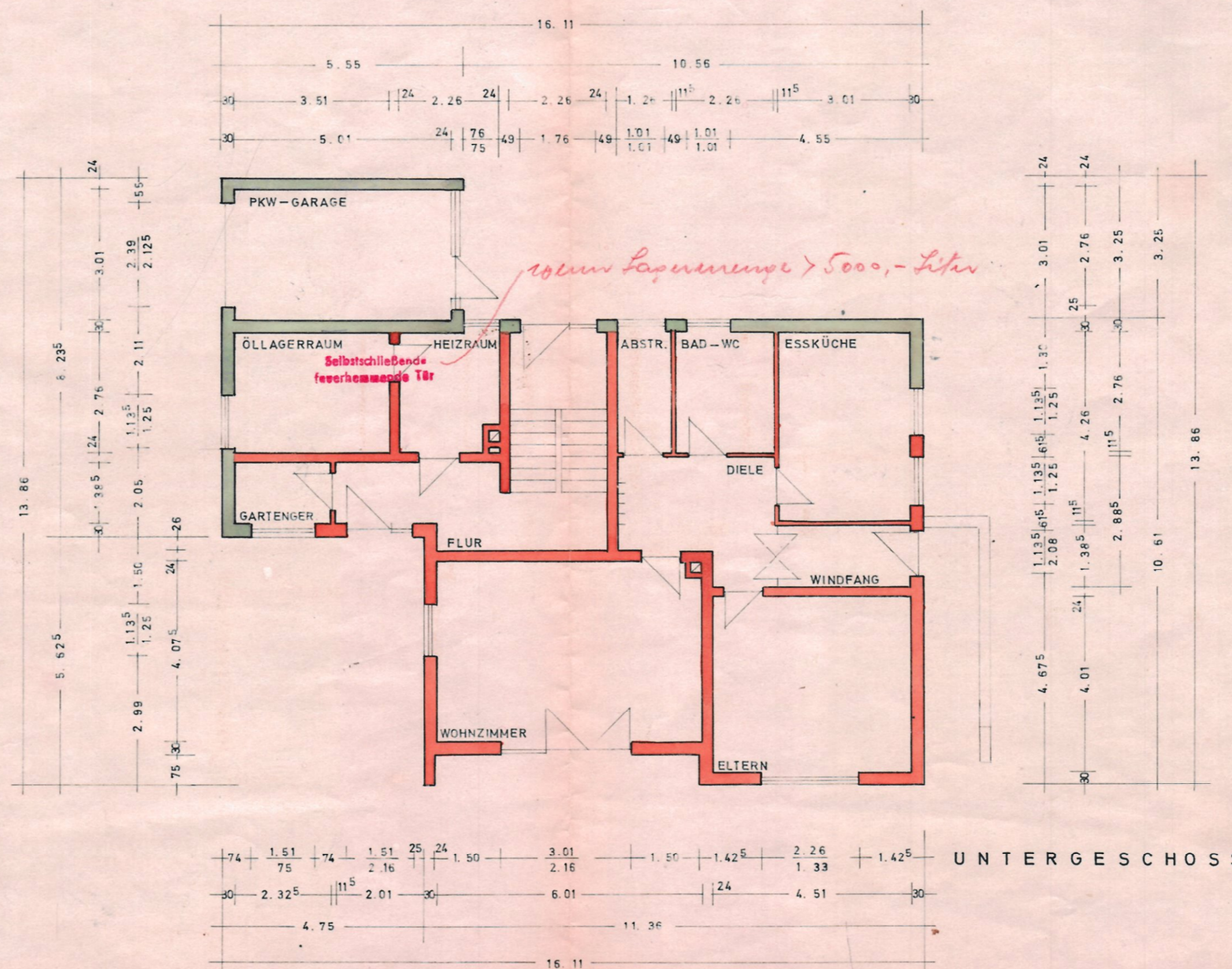
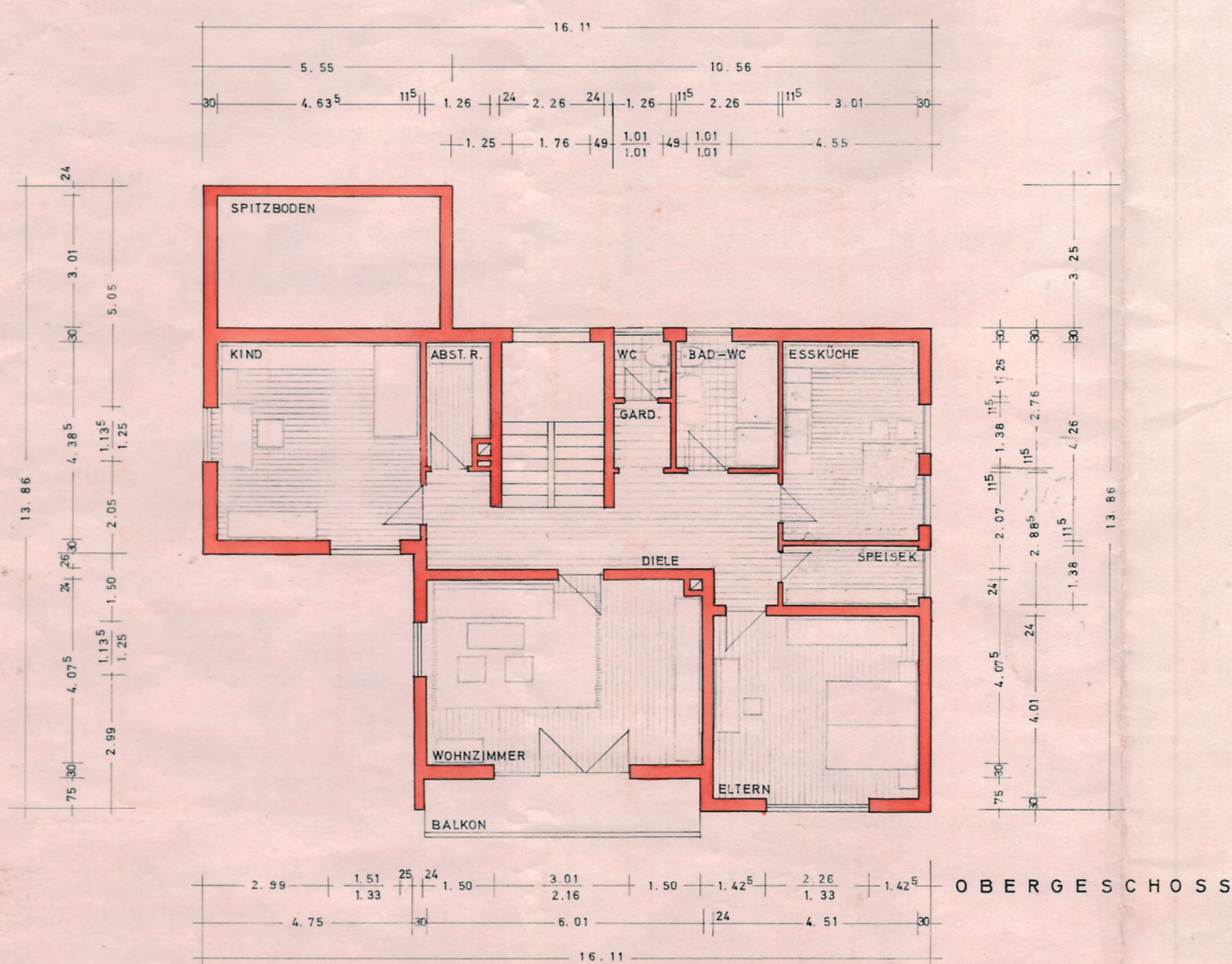

rotum Lagermenge > 5000,- Liter