

3/4 ABzweige 100 + 100
45
3 Bogen 100 + 45
3 Bogen 100 + 80
8mtr btm 2 x 1m 2,0,50

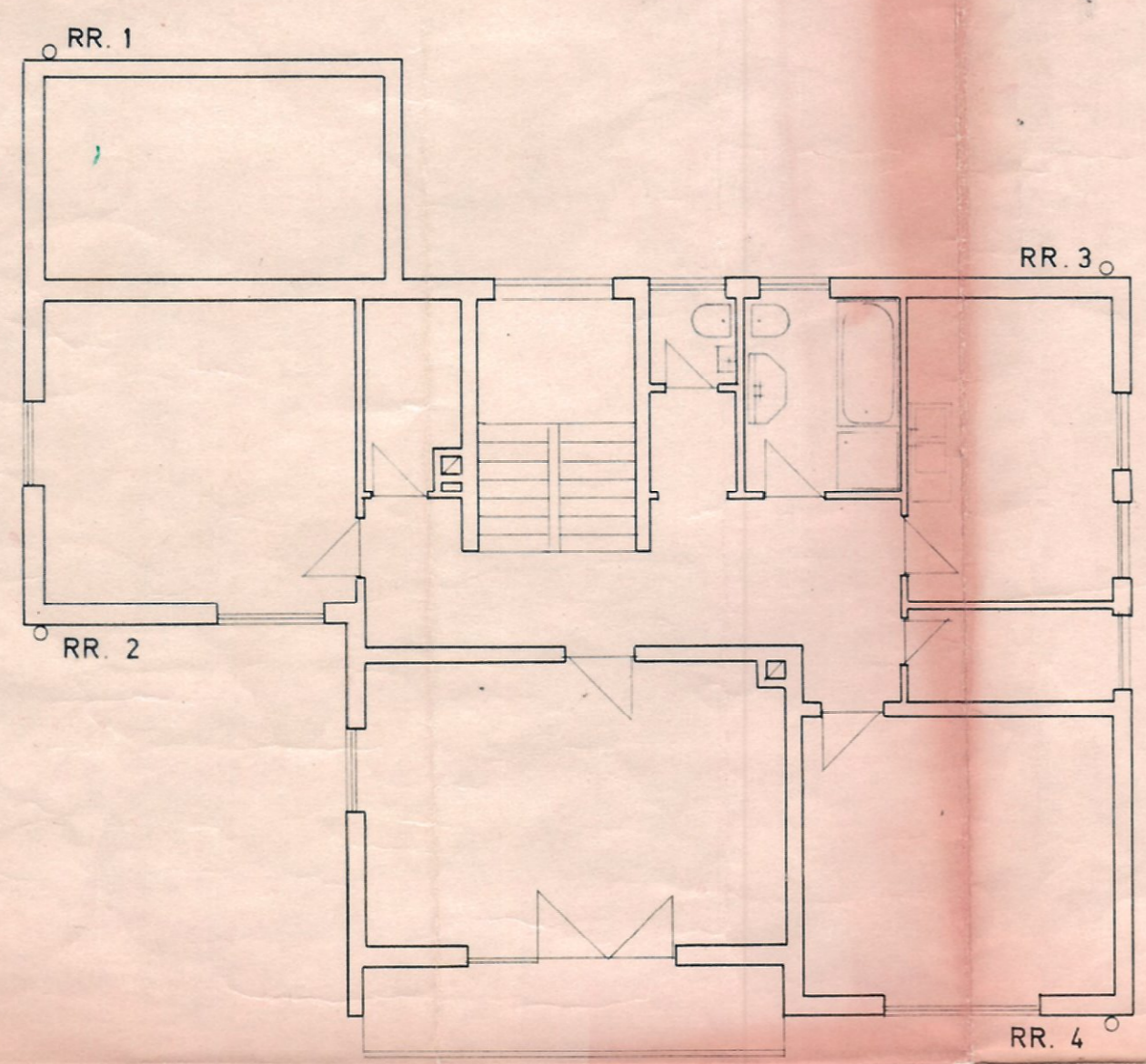

OBERGESCHOSS

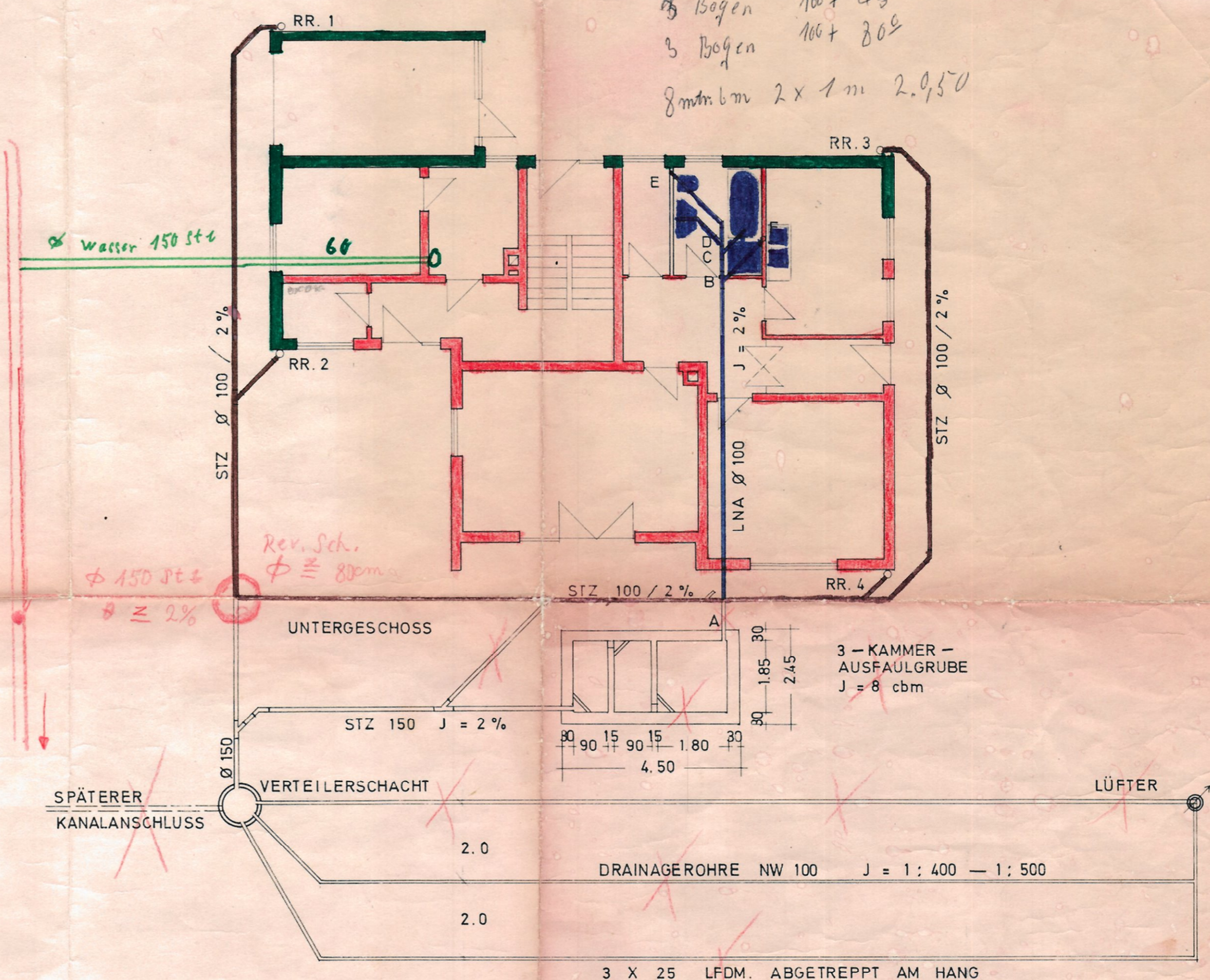

UNTERGESCHOSS

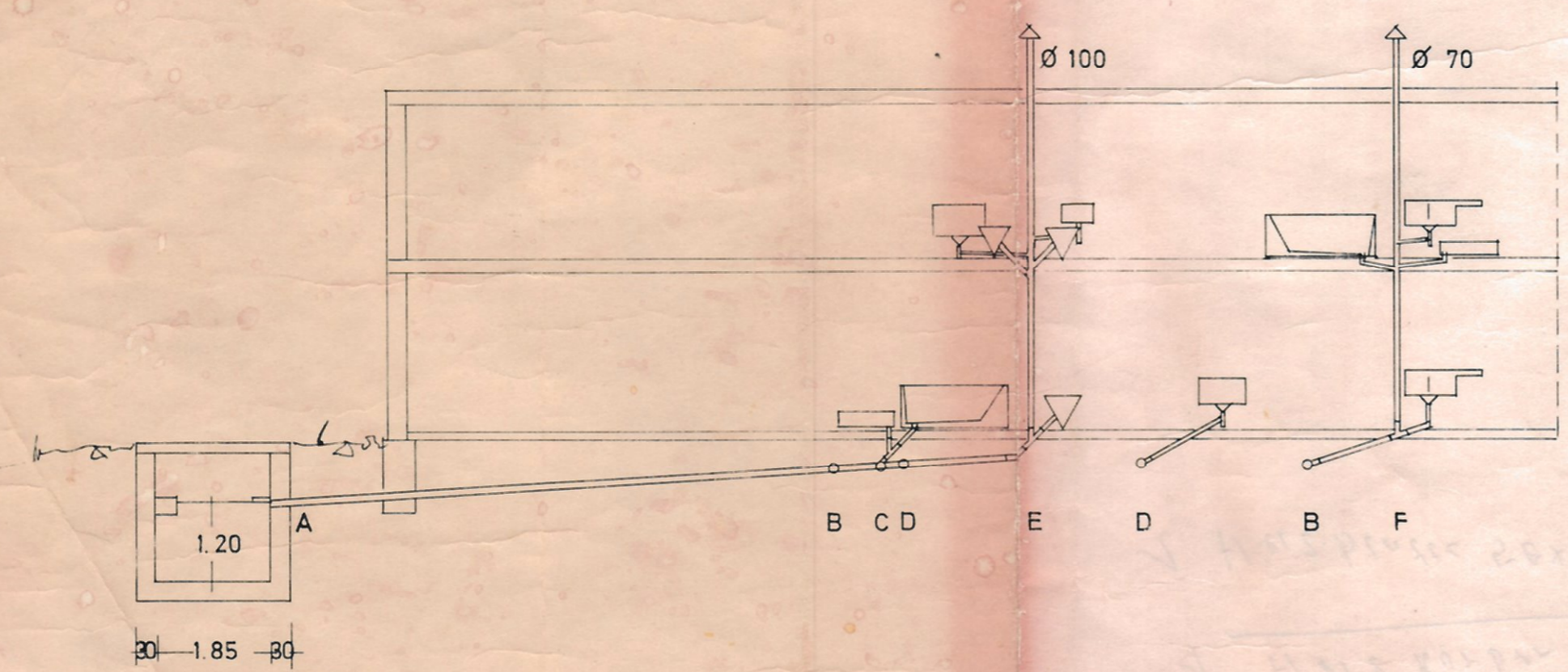

SCHNITT DURCH RIESELROHRGRABEN 1:10

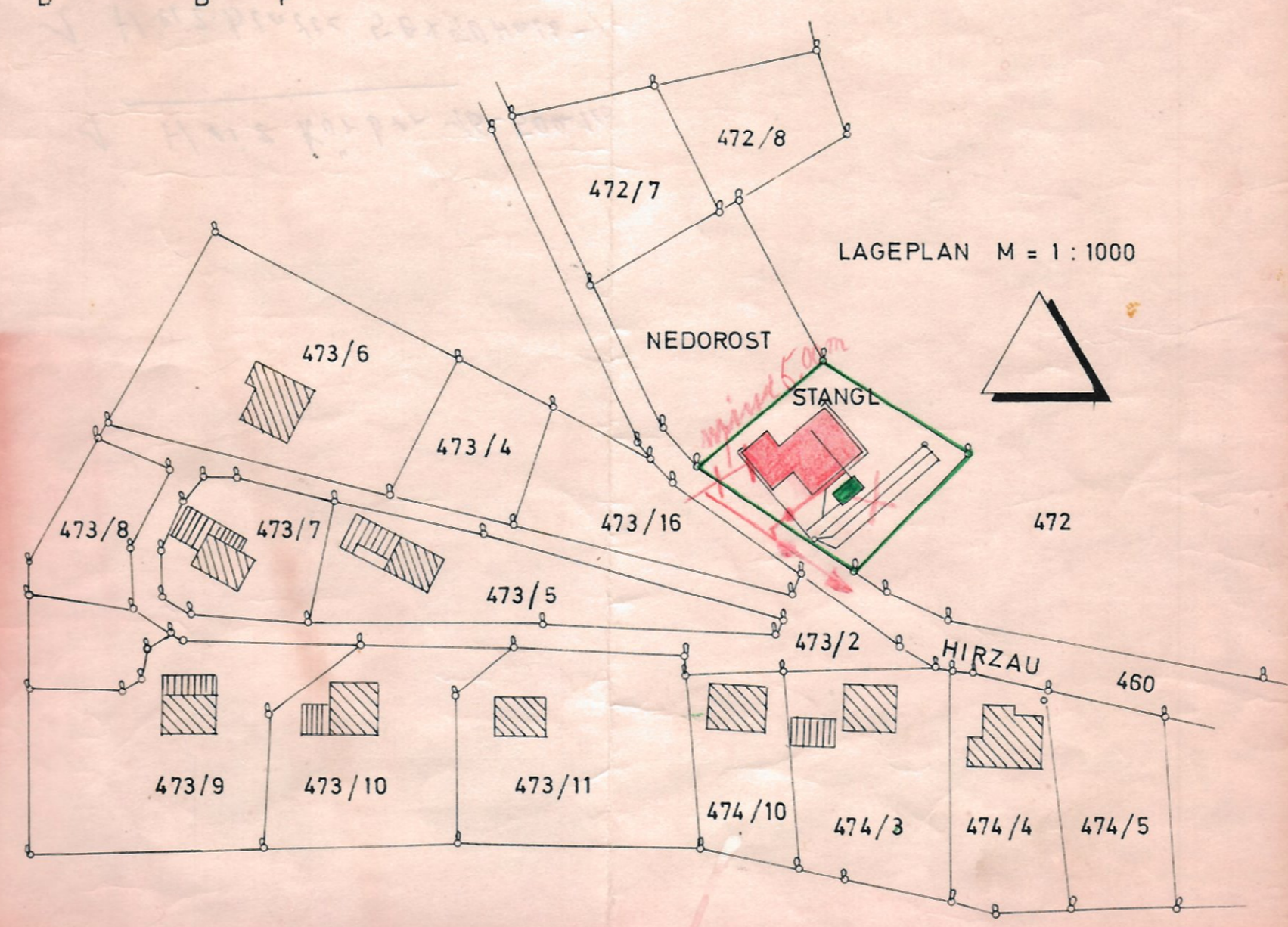

LAGEPLAN M = 1:1000

ENTWÄSSERUNGSPLAN M = 1:100

ZUM NEUBAU EINES ZWEIFAMILIEN-WOHNSHAUSES IN DEGGENDORF, HIRZAU FL. STÜCK.NR. 472-TEILFLÄCHE.

BAUHERR: LUDWIG STANGL
KRAFTFAHRER
DEGGENDORF, STADT AU 40

DER BAUHERR:

DER VERANTW. BAULEITER:

DER PLANFERTIGER:
DEGGENDORF, DEN 29. JAN. 1970