

Landkreis: Breisgau Hochschwarzwald  
 Gemeinde: Müllheim  
 Gemarkung: Müllheim

Lageplan- zeichnerischer Teil  
 Detailplan  
 Maßstab: 1 : 500



Unterirdische Leitungen sind nicht dargestellt.

Gefertigt:  
 Eschbach, den 17. Dezember 2010  
 Ingenieur - Vermessung  
 Konrad Ruh Dipl.-Ing. (FH)  
 Kirchweg 7  
 79427 ESCHBACH  
 Tel. 07634 35511 Fax 07634 35575  
 Sachverständiger nach § 5 Abs. 3 LVÜVO B-W

# ERDGESCHOSS MITTELHAUS

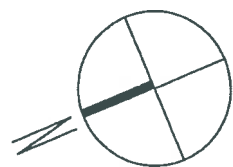
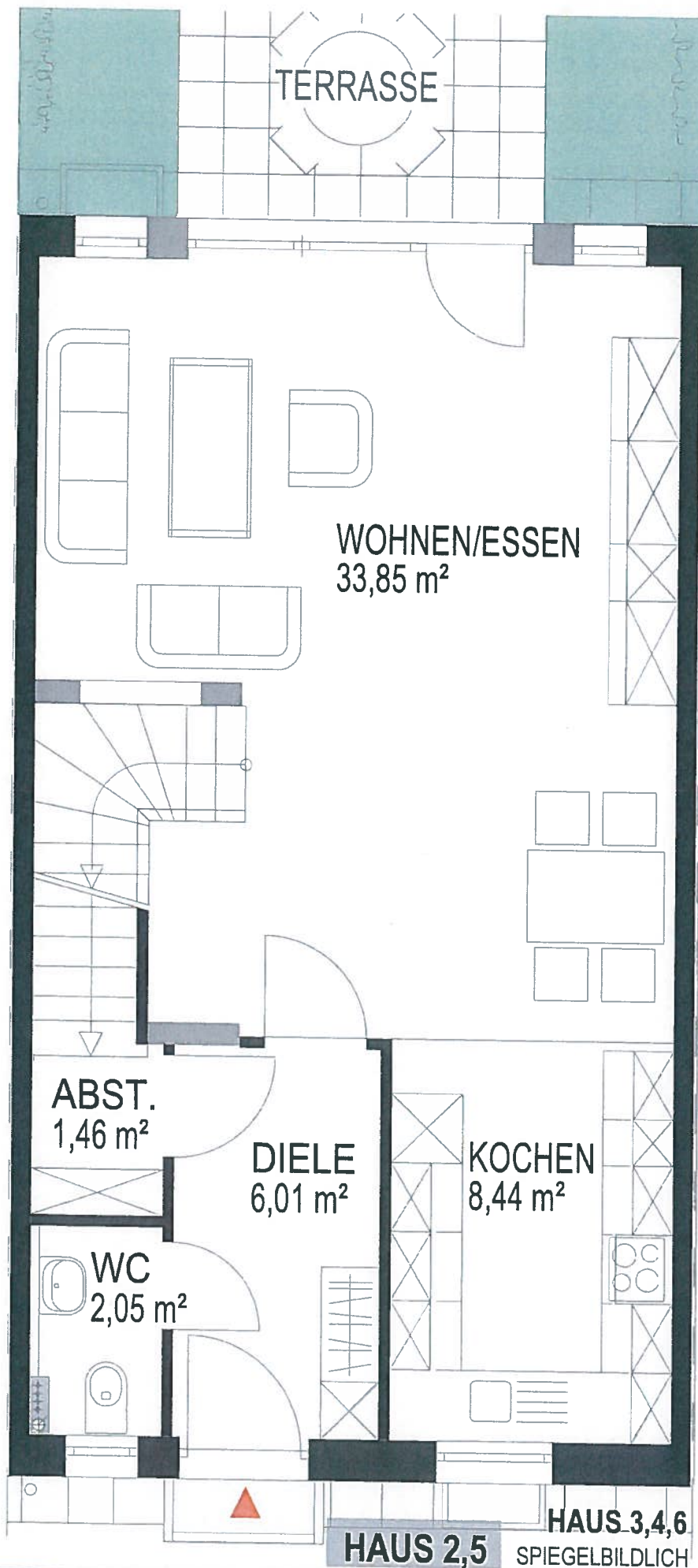

M 1/50

# OBERGESCHOSS MITTELHAUS

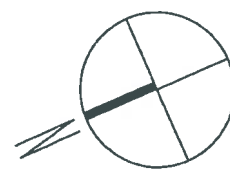
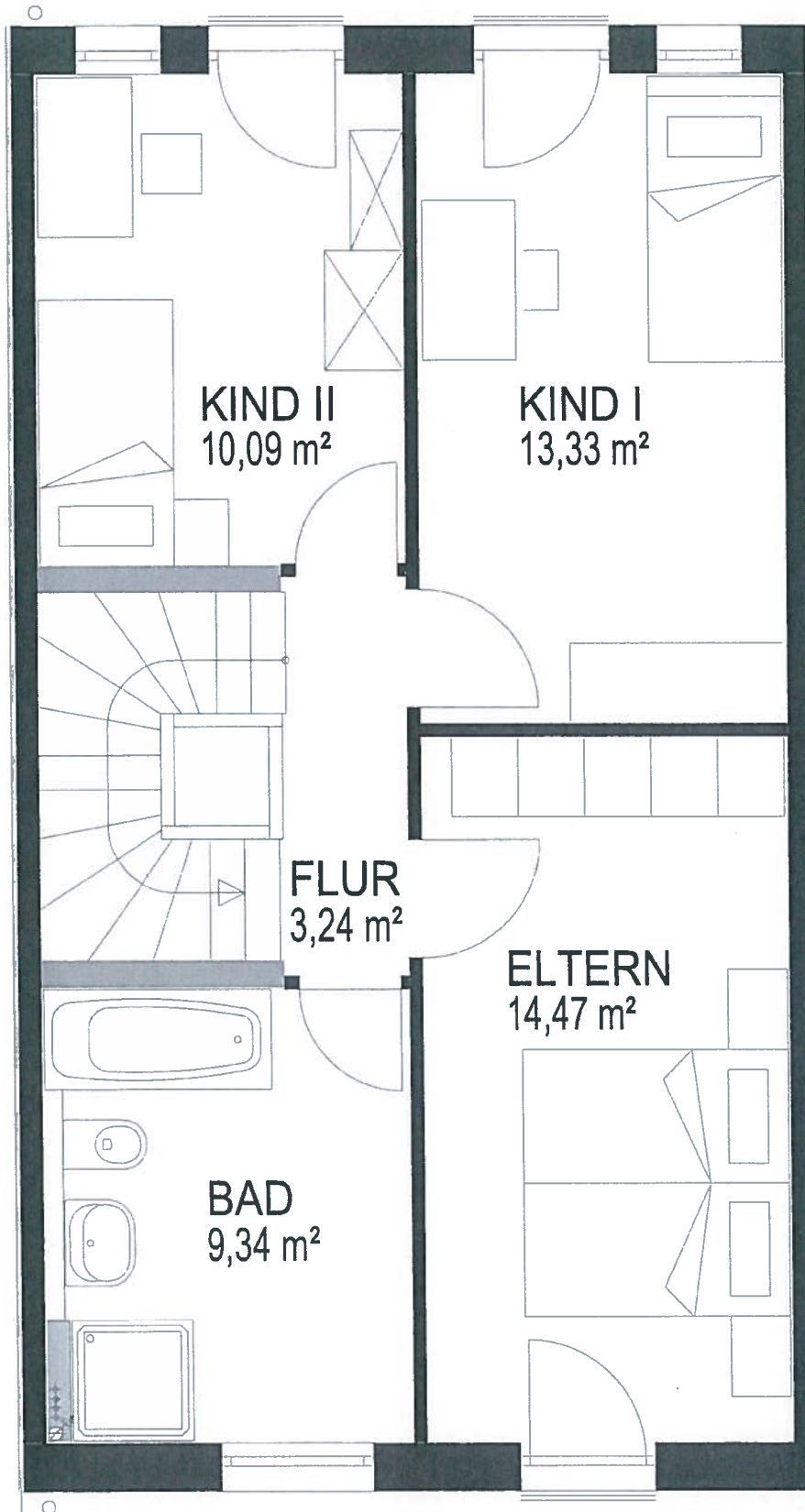

M 1/50

**HAUS 2,5**

**HAUS 3,4,6**  
SPIEGELBILDLICH

**SONDERWUNSCH: AUSGEBAUT**  
**DACHGESCHOSS MITTELHAUS**

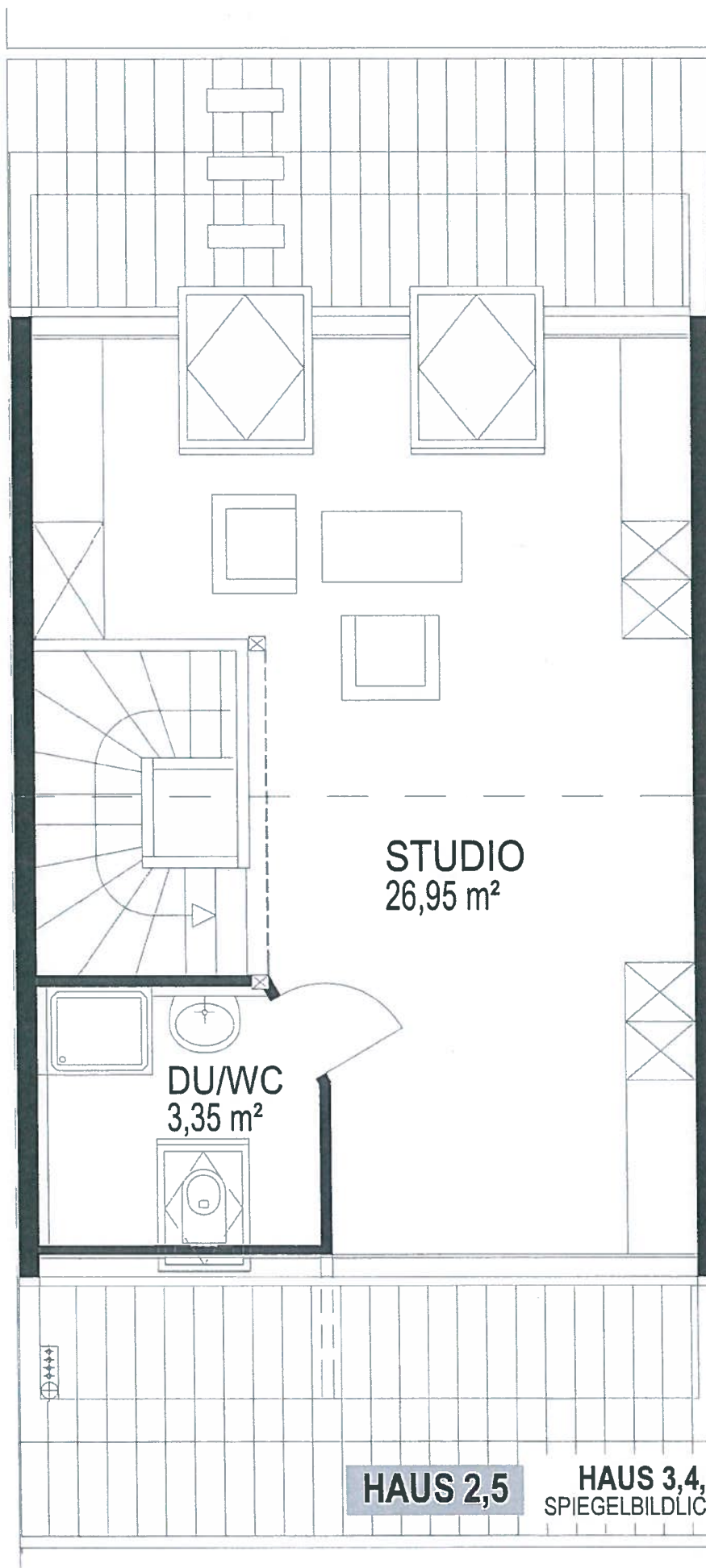

1,00 M HOCH  
 1,50 M HOCH  
 2,00 M KOPFHÖHE

2,00 M KOPFHÖHE  
 1,50 M HOCH  
 1,00 M HOCH

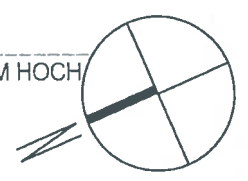

**M 1/50**

**HAUS 2,5**      **HAUS 3,4,6**  
 SPIEGELBILDLICH

# KELLERGESSCHOSS MITTELHAUS

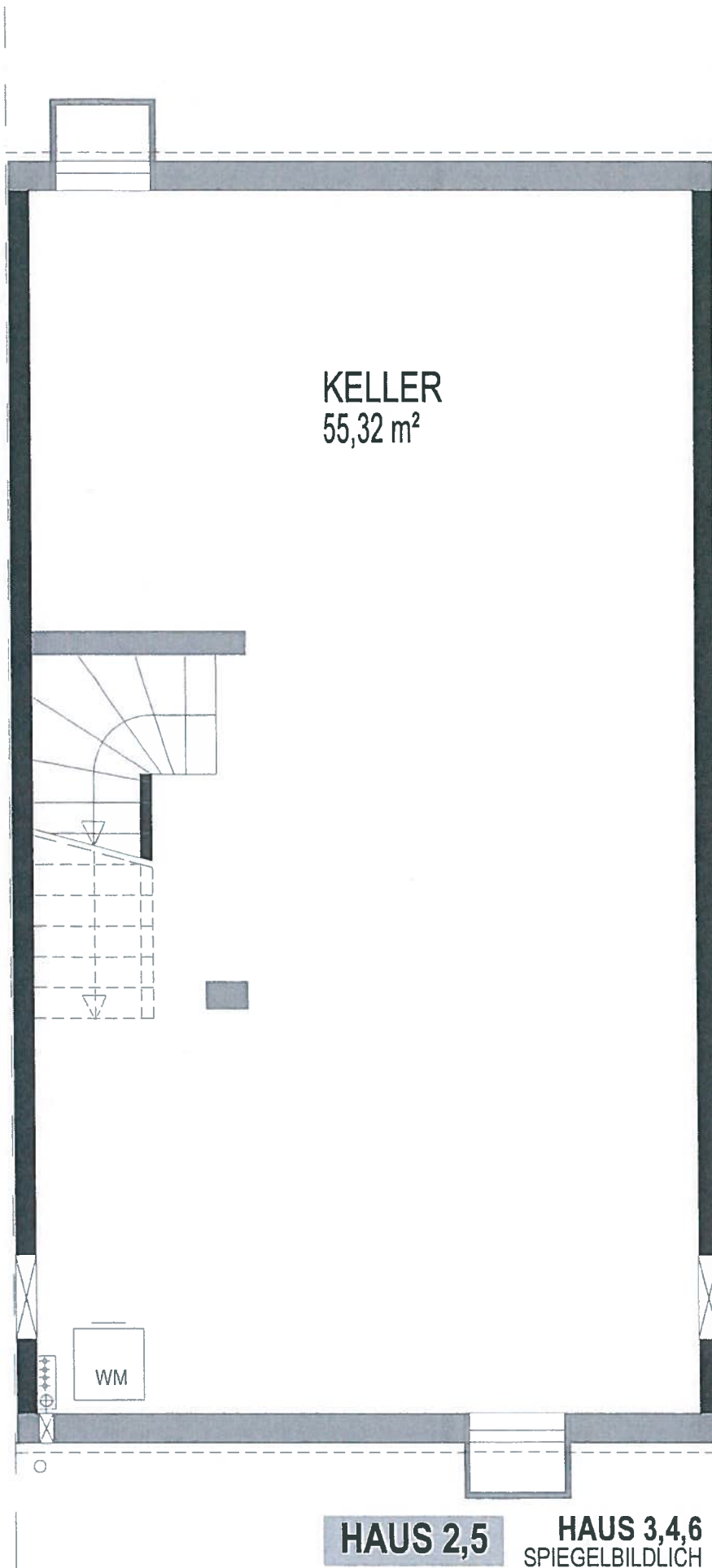

M 1/50